

Curso oficial de modelado arquitectónico con Revit

Este curso forma parte del Máster Superior de BIM
Manager oficial de Autodesk

¡APROVECHA
tu crédito
FUNDAE! **Curso Oficial
bonificado
para Empresas**

ONLINE



butic The New School es un proyecto de innovación aprobado por el CDTI, Centro de Desarrollo Tecnológico e Industrial, entidad dependiente del Ministerio de Ciencia, Innovación y Universidades (Gobierno de España).



butic es a fecha de enero de 2026, el Centro Autorizado de buildingSMART con más profesionales certificados en BIM en España y América

La serie EN ISO 19650 es un conjunto de normas internacionales que definen el marco, los principios, y los requisitos, para la adquisición, uso y gestión de la información en proyectos y activos, tanto de edificación como de ingeniería civil, a lo largo de todo el ciclo de vida de los mismos.

Ya se han formado con nosotros profesionales de: **Isdefe, Voyansi, BILBA, Cemex, Ofiteco, 5D Ingeniería, FCC, Ferrovial, Arup, Mercadona, Advisian, Tecnalia, Grupo Euring, Tysa, Room 1804, C95 Creative, Luis Vidal + Arquitectos, AECOM, OHL, Ikea, Telefónica, IDOM, Ineco, Arpada, Pasaval o ACCIONA** entre otros muchos.



¿Le gustaría que su organización fuese en 2026 la nº1 del mercado en cuanto a profesionales certificados en BIM?

**Nos comprometemos a liderar
sin cuartel un futur♥, el tuyo,
que está por escribir**

Carta del Director

El cambio es la única cosa inmutable. Ya lo dijo hace décadas Arthur Schopenhauer y hoy es una frase de máxima actualidad. Pero hay algo que no cambiará en **butic**: el alumno lo es todo para nosotros. Por eso lanzamos en 2019 la iniciativa llamada **butic Pro**, la línea de cursos oficiales intensivos de **butic** The New School.

He tenido la fortuna de vivir y, a veces provocar, cambios durante los más de 25 años de innovación que acumulo en el sector de la Formación en Nuevas Tecnologías. Y parte de esos cambios y experiencias han derivado de la gran cantidad de profesionales con los que he tenido la fortuna de compartir mi carrera profesional.

Nos comprometemos a innovar sin descanso y a liderar sin cuartel un futuro, el tuyo, que está por escribir. Esa es nuestra misión, dejarnos la piel por ser los mejores y contribuir a que tú seas el protagonista de tu futuro.

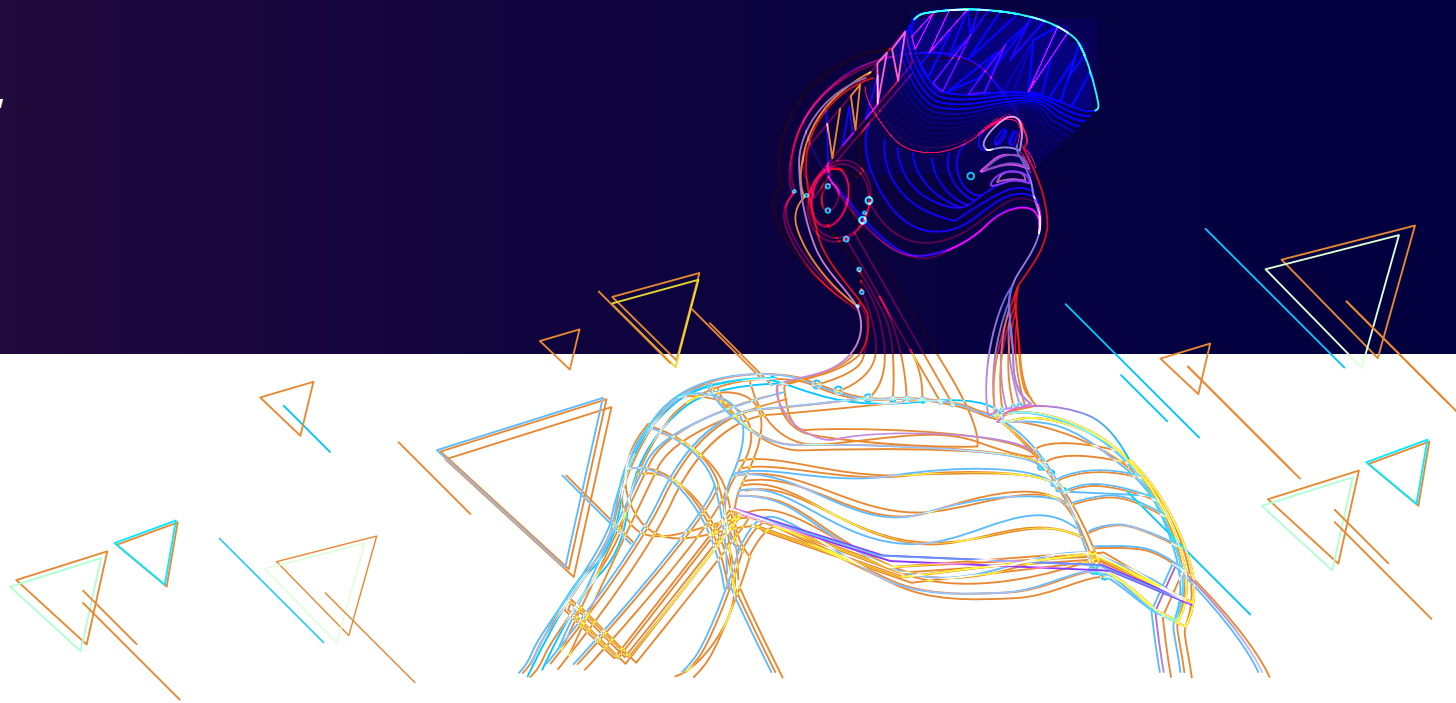

**Nos encantaría que formes parte
de nuestra historia.**



Marco Antonio Fdez. Doldán
Director de **butic**
Ingeniero Industrial del ICAI/PDD IESE

Bienvenid@

a tu futur ❤️

1. Instructor
2. Temario
3. Sistema de Acreditación
4. Modalidad de estudios
5. Fechas y horarios
6. Precio
7. Proceso de matriculación
8. Valores diferenciales

1. Director: Julio Elipe Cabanillas

Cofundador y Director de Estrategia BIM en BIM2VR

Profesional especializado en metodología BIM y transformación digital del sector AEC. Es Coordinador Académico del Área de Formación Oficial en BIM Management y Facility Management en butic The New School, donde diseña, coordina e imparte programas oficiales, lidera equipos docentes y garantiza la calidad académica alineada a estándares internacionales y a las necesidades del sector.

Es Instructor Oficial de Autodesk (ACI) y Cofundador y BIM Manager en BIM2VR, desde donde impulsa la implementación estratégica de BIM, promoviendo la interoperabilidad, la coordinación multidisciplinar y la digitalización del ciclo de vida de los activos. Desde esta posición, asesora a organizaciones en la definición de estándares, flujos de trabajo y planes de ejecución BIM, acompañando procesos de transformación digital que optimizan tiempos, reducen riesgos y mejoran la toma de decisiones basada en datos.

Combina liderazgo académico y experiencia técnica para generar valor mediante la adopción eficiente de metodologías y tecnologías aplicadas a la construcción y gestión de activos.



Coordinador del
Mentor Program,
miembro del Consejo
Educativo y Digital
Leader de butic



Este seleccionado claustro cuenta con una amplia experiencia profesional y académica, acumulando más de 25 años experiencia en consultoría BIM, implantación BIM, proyectos BIM en el sector público y privado, así como formación teórico-práctica durante más de 10.000 horas. Adicionalmente, son autores de libros, conferenciantes habituales, y evangelizadores de la metodología BIM desde sus respectivas compañías, blogs personales o corporativos, podcast, eventos internacionales y diferentes canales sobre BIM.

Claustro

Julio Elipe 



Inés Álvarez 



Macarena García-Boente 



El claustro se compone de perfiles con trayectorias sólidas y multidisciplinares de la automatización y programación para BIM: desde la gestión de proyectos hasta la comunicación, la consultoría, la formación técnica y la innovación en entornos profesionales.

El claustro, con su experiencia y compromiso, convierte cada módulo en una oportunidad única de aprendizaje, conexión y crecimiento profesional. Este máster no solo forma, sino que conecta a los participantes con quienes están transformando el sector desde dentro. Un auténtico punto de encuentro entre el conocimiento, la innovación y la realidad profesional.

THE BIM PROCESS



**Nos importas,
tú eres el
protagonista
de tu futur ❤️**

2. Temario



El objetivo

Este curso oficial tiene como objetivo adquirir una visión general y profunda de **Autodesk Revit Architecture** a través del desarrollo de un proyecto (proyecto básico). Al completar el curso, el candidato habrá desarrollado tanto el modelado del proyecto como la documentación y gestión del mismo.

El curso ha sido diseñado para:

Este curso está dirigido a personas que quieren desarrollar habilidades profesionales en modelado arquitectónico BIM usando Autodesk Revit.

Los requisitos de acceso son los siguientes:

- Tener conocimientos básicos de arquitectura, construcción y lectura de planos (para aprovechar al máximo el modelado y documentación).

2. Temario

Módulo 1.- Modelado del Proyecto I. Proyecto Básico

Este módulo tiene como objetivo adquirir una visión general de Autodesk Revit Architecture a través del desarrollo de un proyecto (proyecto básico). Al completar el módulo, el candidato habrá desarrollado tanto el modelado del proyecto como la documentación y gestión del mismo.

- Metodología. Conceptos base
- Modelado arquitectónico I
- Modelado estructural I
- Modelado de entorno I
- Visualización y render I
- Gestión y organización I
- Publicación y documentación

Módulo 2.- Modelado del proyecto II. Proyecto de ejecución

Profundizaremos en el dominio de las herramientas de modelado arquitectónico para sacarlas el máximo partido. El candidato llevará el proyecto básico desarrollado anteriormente a proyecto de ejecución. Identificar las ventajas de una buena gestión de la información en los proyectos

- Modelado arquitectónico II
- Modelado entorno II
- Gestión y organización II
- Publicación y documentación II Identificar los beneficios de la adopción de BIM para los propietarios y gestores de activos

Módulo 3.- Proyecto, diseño, tiempo

Estudiaremos las herramientas de gestión de tiempo y diseño, de manera que el candidato pueda aplicarlas al proyecto.

- Fases. Permite controlar un proyecto en el tiempo. Ej: Reforma (estado actual-demolición-obra nueva)
- Opciones de diseño. Permite comparar, gestionar, presentar diferentes alternativas de diseño de un proyecto

Módulo 4.- Modelado Conceptual

Estudiaremos las masas para la realización de nuestros modelos conceptuales, así como para ayudarnos a la creación de formas arquitectónicas complejas.

- Masas in situ y familias de masas
- Masas sólidas y vacías
- Familias para colocar en masas (muros, cubiertas...)
- Componentes adaptativos





En butic no estudia quien quiere, estudia quien puede. Y no es una cuestión de dinero, es una cuestión de actitud.

4. Sistema de acreditación

Este curso incluye una la Acreditación Oficial de **butic** tras la conclusión satisfactoria de los estudios. Se certificará la realización y asistencia del curso a través de una acreditación digital, verificada vía blockchain, para aquellos alumnos que efectivamente hayan cursado la formación dentro de las fechas del curso.



5. Modalidad de estudios. Campus



Este programa de estudios dispone de dos modalidades de formación:

Modalidad online síncrono y en directo

Los candidatos cursarán el programa 100% online y en directo durante fechas y horarios específicos. El programa cuenta adicionalmente con la permanente tutorización asíncrona a través del exclusivo campus de la Escuela. El estudiante trabaja con el seguimiento personal del Claustro docente. Todas las clases serán grabadas y pasarán a un repositorio a disposición del alumno 24/7 hasta la conclusión del Programa Formativo.

Modalidad online en tus fechas deseadas (a tu ritmo) con tutorización

Los candidatos cursarán el programa 100% online y al ritmo determinado por el alumno durante las fechas que desee. El programa cuenta adicionalmente con la permanente tutorización asíncrona a través del exclusivo campus de la Escuela. El estudiante trabaja con el seguimiento personal del Claustro docente. Todas las clases están a disposición del alumno 24/7 hasta la conclusión del Programa Formativo.

En ambas, el alumno realiza el programa con el constante apoyo tutorizado del Claustro docente.

En ambas modalidades se utilizan las más potentes y mejor valoradas herramientas tecnológicas del mercado (retransmisión en directo, grabación de las sesiones, gestor del repositorio de vídeo, comunicación, acceso al material de apoyo, etc), todas integradas en Canvas, el LMS líder del mercado mundial, solución escogida, entre otras instituciones, por la Universidad de Harvard.



5. Fechas y horarios

Fechas:

Realizable en cualquier momento del año

Horario:

Libre y a tu ritmo

Duración:

93 horas

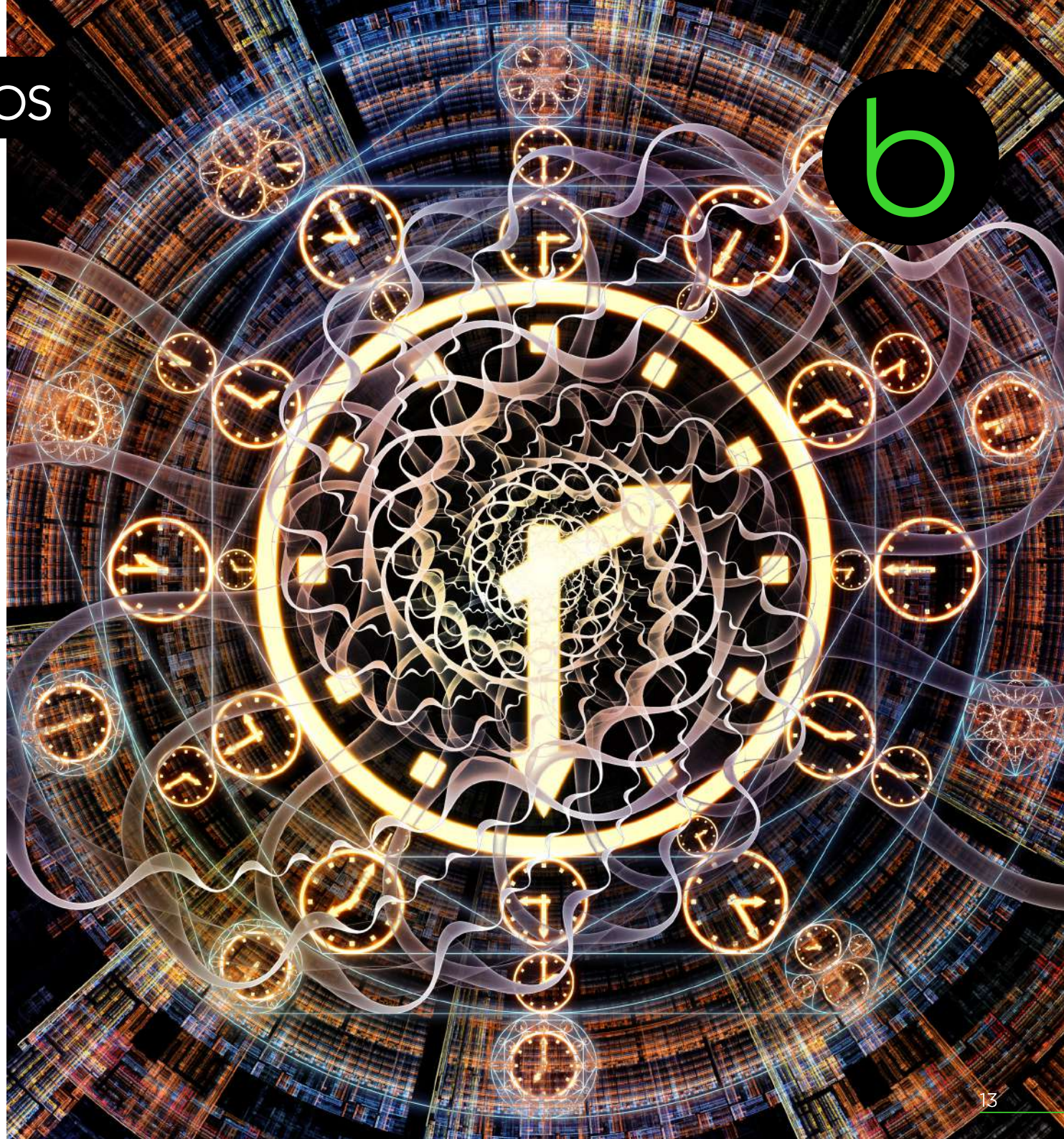

7. Precio



Modalidad online

Tarifa individual: **930€**

Existen tarifas especiales para empresas/organismos para N inscritos de una única organización. Además, existen posibles descuentos que le proporcionarán opciones muy ventajosas durante todo el año. **Solicite información sin compromiso.**

butic Corporate

Este curso también se imparte como formación a medida para tu empresa en diferentes modalidades. Infórmate sin compromiso en corporate@butic.es



**butic, Escuela de
referencia para el diseño
y las nuevas tecnologías**

8. Proceso de matriculación

8.1.- Si desea inscribirse individualmente, ya sea a título personal o pagado por su empresa/institución, solicítelo [desde la web de este programa \(botón REGÍSTRATE\)](#). Será atendido/a en un plazo no superior a 24 horas

8.2.- Si desea inscribir a varias personas de su empresa/institución, tiene dos vías:

- Solicítelo [desde la web de este programa \(botón REGÍSTRATE\)](#) y refleje el número de personas interesadas en el campo “ESCRIBE TU MENSAJE”. Será atendido en un plazo no superior a 24 horas
- Escriba su correo a corporate@butic.es

8.3.- Si usted ya ha estudiado previamente en butic, tiene dos vías:

- Solicítelo [desde la web de este programa \(botón REGÍSTRATE\)](#) y refleje su condición de alumni de butic en el campo “ESCRIBE TU MENSAJE”. Será atendido en un plazo no superior a 24 horas.
- Escriba su correo a admisiones@butic.es

EN TODO CASO, REVISE SU FECHA DE SOLICITUD Y APROVECHE EL PERIODO DE INSCRIPCIÓN PREFERENTE.

Recibirá confirmación de cierre del proceso de matriculación desde la secretaría del centro





Por un futur♥ mejor

9. Valores diferenciales



Este Curso supone una diferenciación respecto al sistema educativo tradicional, tanto por el modelo que aplica, como por sus valores intrínsecos.

Modelo educativo:

1. **Modelo educativo innovador:** butic NO es una escuela, es un centro de alto rendimiento donde convive la formación con la producción de diversos profesionales, lo que genera evidentes sinergias.
2. **Modelo educativo de calidad:** Las clases son impartidas por profesionales en activo con experiencia docente.

3. **Modelo educativo flexible:** Metodología Blended u Online. No se pierde el tiempo, el alumno estudia desde donde y cuando quiere.
4. **Modelo educativo profesional:** todas las áreas cuentan con un Reference Studio, empresa del sector que con su sello valida los contenidos y la metodología, de manera que asegura que el Programa está alineado con el mercado laboral.
5. **Modelo educativo global:** Un modelo educativo que busca preparar a los participantes para un mundo interconectado, promoviendo habilidades y actitudes que les permitan comprender y participar activamente en él.

Este enfoque se centra en formar profesionales globales conscientes, capaces de resolver problemas del mundo real y contribuir tanto a sus empresas como a la sociedad.

6. **Modelo educativo tecnológico:** butic fue la primera entidad educativa que formó “en la nube” a través de Simple Cloud.
7. **Modelo educativo humano:** butic son las personas que lo forman, los mejores profesionales bajo un modelo digno, legal y sostenible.

b

be different

be inn♥vative

be better

be pr♥



Síguenos en redes sociales



butic The New School
Madrid



Dirección: C/ Juan Montalvo 9, 28040, Madrid
WhatsApp: (+34) 689 31 38 39
Email: admisiones@butic.es

